COOP DE FRANCE
Alpes Méditerranée

Le modèle coopératif
Définition, fonctionnement et gouvernance

- 25 mai 2018 -

la coopération agricole
produisons l'avenir

Introduction

> A quoi vous fait penser le mot « coopérative » ?

> Nommer des marques coopératives

la coopération agricole
produisons l'avenir

Chiffres clés Coop de France National

En France, les coopératives c'est :

- 2 300 coopératives
- 40% de l'agroalimentaire
- 1/3 des marques de l'alimentaire
- 160 000 salariés
- ¾ des agriculteurs
- 80Mds d'euros

la coopération agricole
produisons l'avenir

Chiffres clés Coop de France PACA

En PACA, les coopératives c'est :

- 280 coopératives
- 60% de l'agroalimentaire
- 6 000 salariés
- ¾ des agriculteurs (38 000)
- 1,5Md d'euros
- 6 filières

la coopération agricole
produisons l'avenir

Un peu d'histoire

D'où viennent les coopératives ?

> Les fruitières du Jura (14ème siècle)

> Les pionniers de Rochdale (1844)

> Raiffeisen et le crédit mutuel (1864)

> France : essor considérable dans l'entre-deux-guerres face aux crises

- Une idée directrice : « l'union fait la force »

la coopération agricole
produisons l'avenir

Les différents types de coopératives

- Société coopérative
- CUMA (coopérative d'utilisation de matériel)
- Union de coopératives agricoles
- Groupe coopératif d'entreprise : une coopérative qui contrôle des sociétés commerciales
- SCIC (Société coopérative d'intérêt collectif)
- SCOOP : entreprise qui appartient aux salariés

la coopération agricole
produisons l'avenir

Qu’est-ce qu’une coopérative ?

coopération agricole
produisons l’avenir

Qu’est-ce qu’une coopérative ?

- L 521-1 et suivants et R 521-1 et suivants du Code Rural

- « Association autonome de personnes volontairement réunies pour satisfaire collectivement leurs besoins économiques et sociaux, au moyen d’une entreprise dont la propriété est collective et où le pouvoir est exercé démocratiquement. »

la coopération agricole
produisons l’avenir

Qu’est-ce qu’une coopérative ?

- Plusieurs agriculteurs (au moins 7)
- Qui mutualisent leur production et/ou leurs moyens pour satisfaire un ou des besoins
- Par l’intermédiaire de la coopérative
- Qui leur appartient

la coopération agricole
produisons l’avenir

Les 4 principes coopératifs

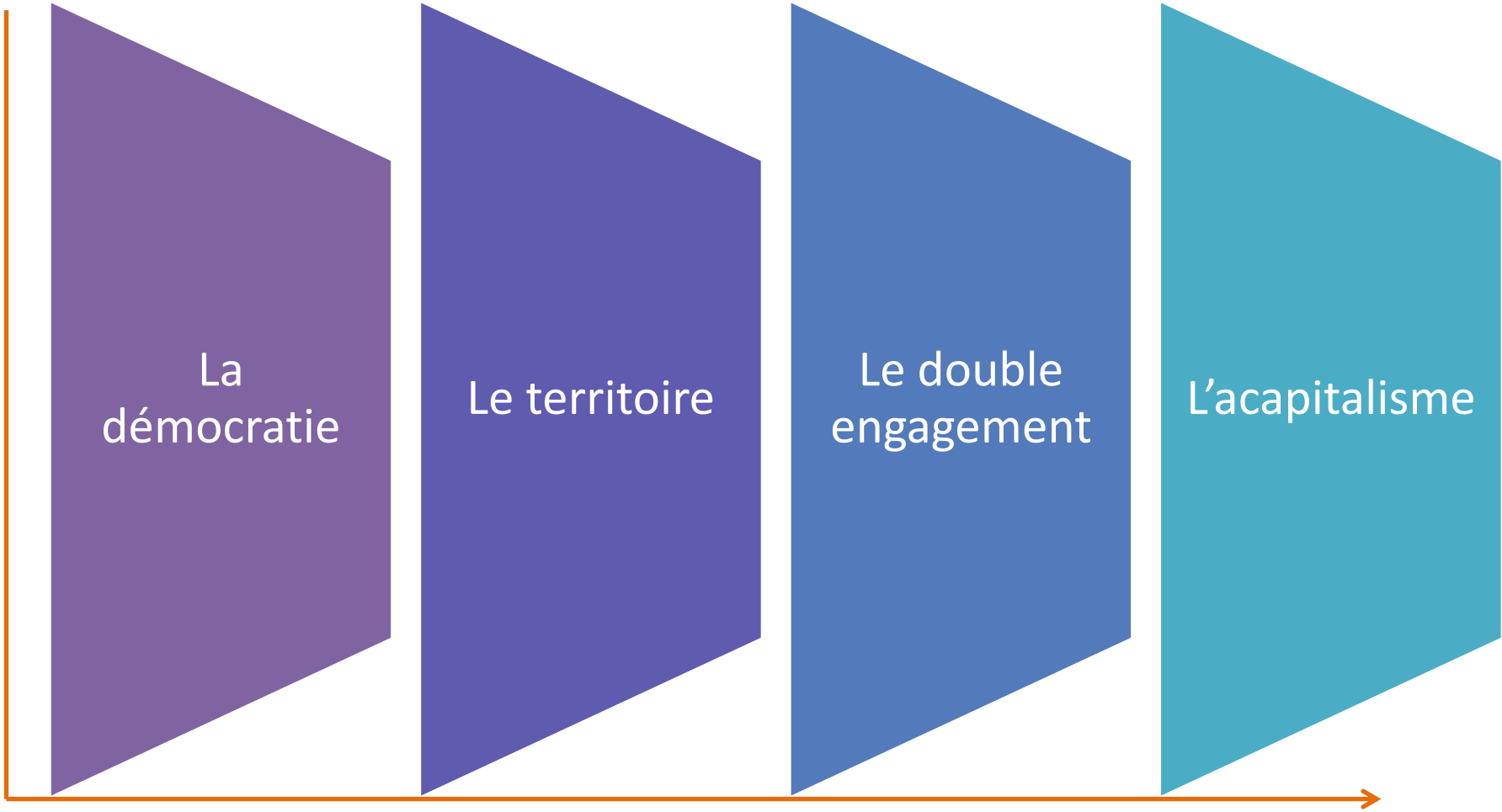

la coopération agricole
produisons l'avenir

Qu’est-ce qu’une coopérative ?

- **La démocratie** : « 1 personne = 1 voix »

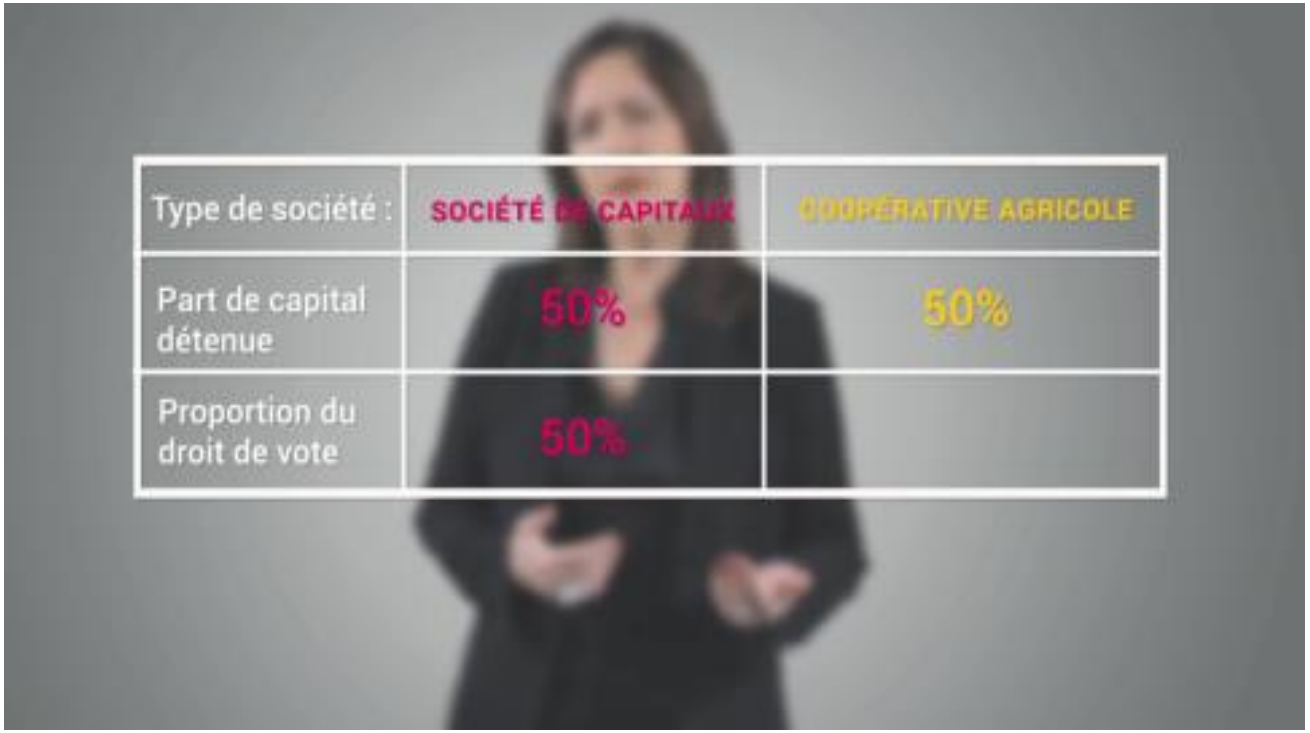

la coopération agricole
produisons l’avenir

Qu’est-ce qu’une coopérative ?

- **Le territoire** : circonscription territoriale de l’activité
  - Une coopérative ne peut avoir des adhérents en dehors de sa circonscription

- **Le double engagement :**
  - *L’adhérent-coopérateur* livre tout ou partie de sa production à la coopérative (principe d’exclusivisme)
  - *L’adhérent-sociétaire* souscrit au capital de la coopérative pour marquer son engagement et fournir des fonds propres à la coopérative

Qu’est-ce qu’une coopérative ?

Illustration de la souscription de part sociale

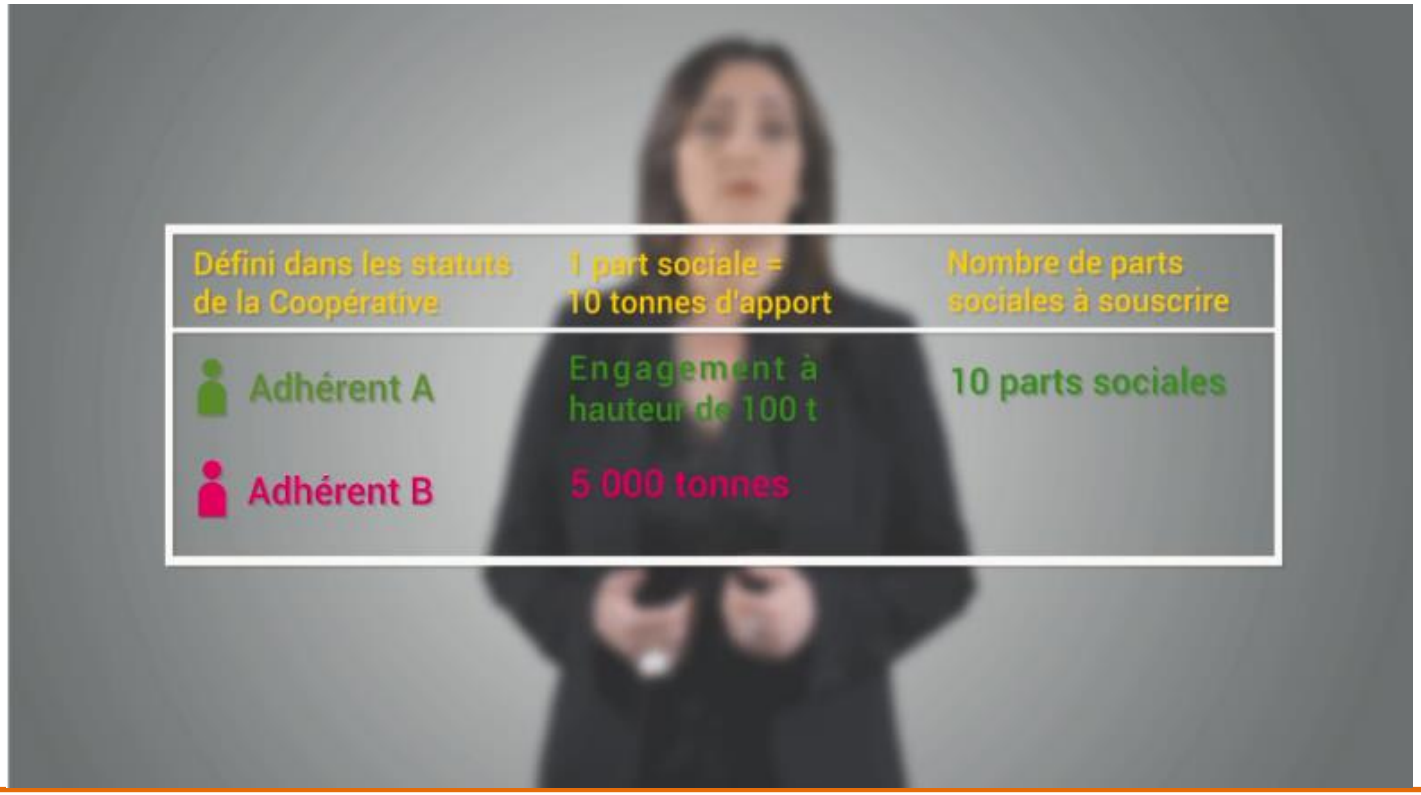

la coopération agricole
produisons l'avenir

Qu’est-ce qu’une coopérative ?

- **L’acapitalisme**
  - La coopérative est un outil pour valoriser la production de ses membres. Ne génère pas de profit mais un résultat.
  - Logique productiviste vs. Logique financière
- **L’acapitalisme en 3 idées :**
  - Répartition des excédents proportionnellement à l’activité
  - Limitation de l’intérêt servi aux parts sociales (et impossibilité de faire de plus-value sur les parts
  - Obligation de constituer des réserves (éviter la faillite, renforcer l’entreprise)

la coopération agricole
produisons l’avenir

Qu’est-ce qu’une coopérative ?

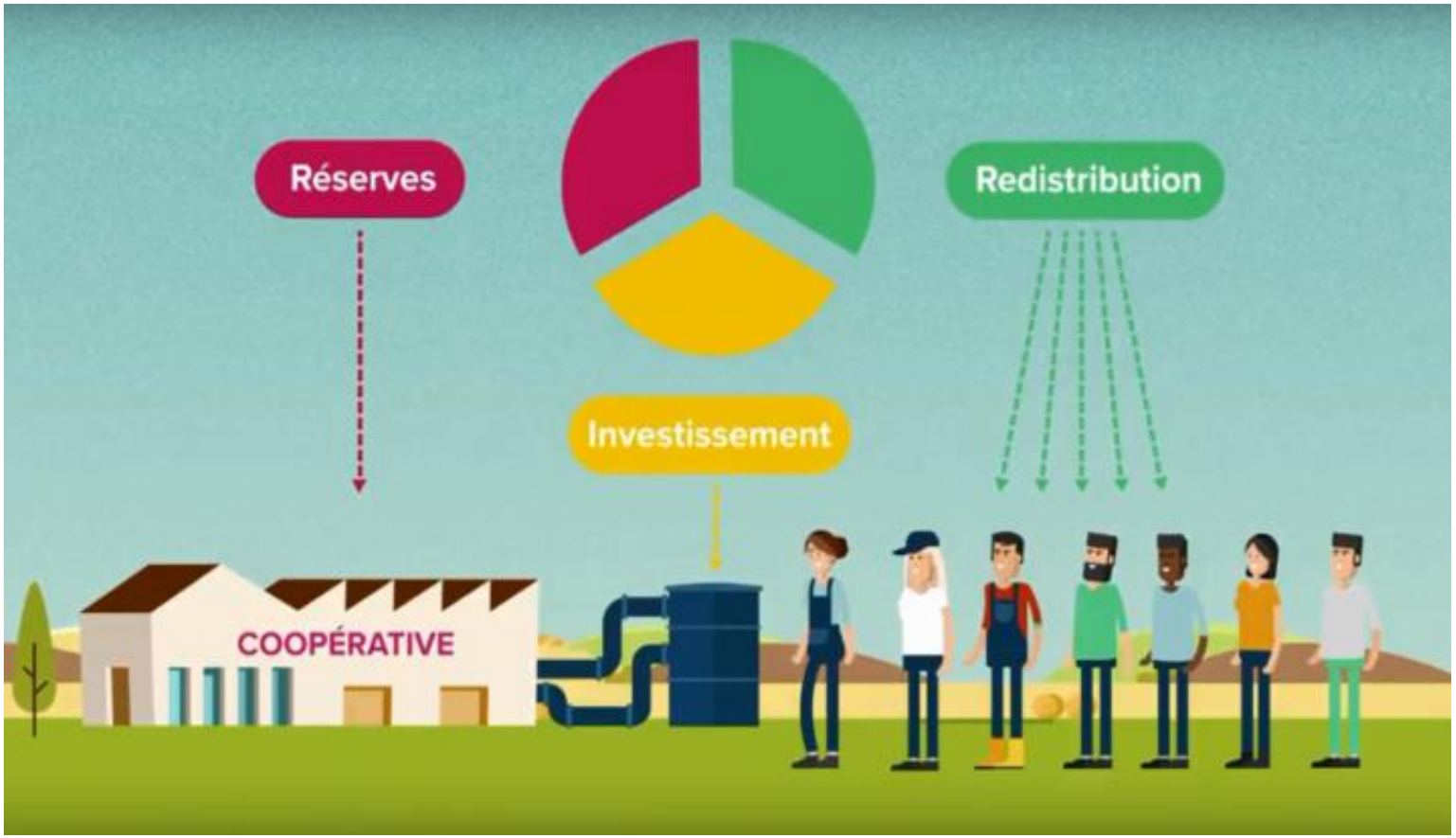

la coopération agricole
produisons l’avenir

Fonctionnement d’une coopérative

coopération agricole
produisons l’avenir

Fonctionnement d'une coopérative

- **Le statut : colonne vertébrale de la coopérative**
  - Ensemble des règles définissant le fonctionnement de la coop
  - 6 modèles de statuts dont deux plus communs
    - Coopérative de collecte/vente
    - Coopérative de service
  - 9 options statutaires
    - Opérations avec des tiers non-associés
    - Associés non-coopérateurs
    - Pondération des voix

Fonctionnement d'une coopérative

Comment adhérer à une coopérative ?

- Peut être adhérent
  - Tout agriculteur
  - Ayant un intérêt agricole et faisant de l'apport
  - Sur la circonscription de la coop
  - Souscrivant au capital social en proportion de son activité.

- Signature d'un bulletin d'adhésion

- Adhésion définie dans le temps

la coopération agricole
produisons l'avenir

Fonctionnement d'une coopérative

Comment est rémunéré un adhérent ?

- **Principe d'équité :** en fonction de l'apport
  - *Acomptes* : versé lors de l'apport de la production
  - *Complément de prix* : versé lorsque la production est vendue
  - *Ristournes* : lors de l'affectation du résultat en AG annuelle au prorata de l'apport.

Gouvernance de la coopérative

coopération agricole
produisons l'avenir

Gouvernance de la coopérative

Principe démocratique : la coopérative appartient à ses membres.

- Les élus orientent et contrôlent
- Les salariés proposent et mettent en œuvre

la coopération agricole
produisons l'avenir

Gouvernance de la coopérative

Les organes de pouvoir :

- L'assemblée générale
  - Elit et révoque les administrateurs
  - Valide les comptes et contrôle les décisions du CA
- Le conseil d'administration
  - Définit et met en œuvre la stratégie
  - Elit le président et nomme le directeur
  - Affecte le résultat
  - Se réunion au moins 4 fois par an
- Le bureau (président, vice-président(s), trésorier et secrétaire

Gouvernance de la coopérative

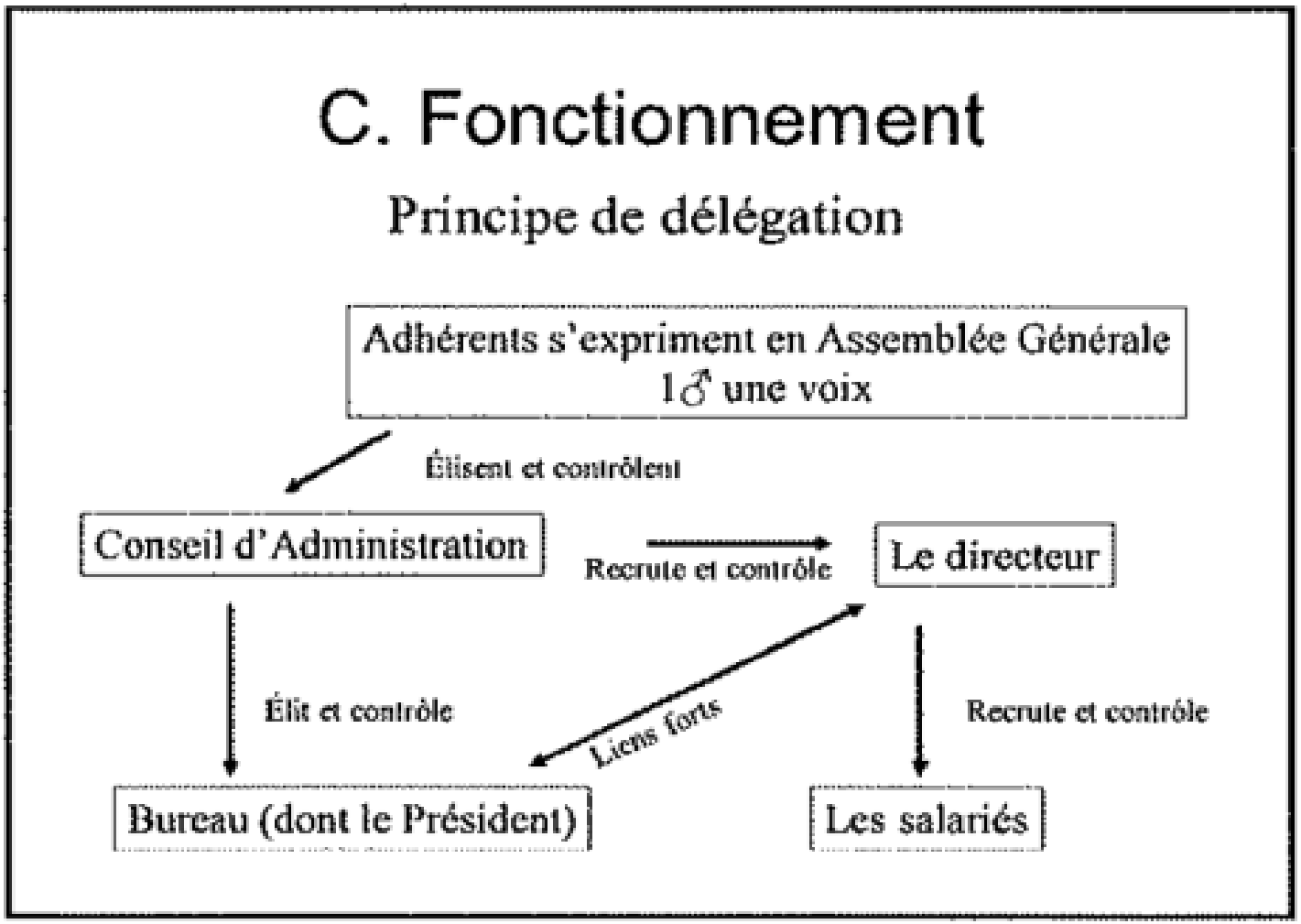

la coopération agricole
produisons l'avenir

Conclusion

Conclusion

Quels sont les avantages à être en coopérative ?

- ✓ Partage de l'avoir : Met en avant la solidarité et le mutualisme
- ✓ Partage du pouvoir : Démocratie
- ✓ Partage du savoir : Formation professionnelle + développement durable
- ✓ Développement des territoires : circuits-courts, non-délocalisables, installation des jeunes…

la coopération agricole
produisons l'avenir

Conclusion

- Quizz

- Le nuage de mot correspond-il à ce qu'est une coopérative ? Peut-on l'enrichir ?

la coopération agricole
produisons l'avenir

la coopération agricole
produisons l'avenir